



UNIVERSPA

BEAUTÉ & BIEN ÊTRE

Côté maison de
beauté

BIENVENUE AU CŒUR DE NOTRE MAISON DE BEAUTÉ

Nous avons pour objectif ici de traiter chacune de vos problématiques.
Entrez dans un lieu dédié au traitement de la peau et soin visage d'excellence.

SOINS VISAGE - CELLU M6 LPG - MADEROTHERAPIE - RENATA FRANCA -
RADIOFREQUENCE - JAMBES LOURDES - EPILATION - BEAUTE DU REGARD -
ONGLERIE - MANUELA SHALA - HEADSPA - LASER - ELECTROLYSE - LA FONTAINE
BLOOMEA - HYDRASPA FACE





CORPS

BILAN CORPOREL

Notre bilan corporel met à jour les causes physiologiques, métaboliques et fonctionnelles à l'origine des troubles esthétiques (cellulite, surpoids, relâchement). Il permet de comprendre ce qui se passe à l'intérieur de votre corps et d'échanger sur votre hygiène de vie, vos habitudes alimentaires afin d'établir un protocole de soin qui sera le plus adapté à vos objectifs. Notre impedancemètre mesure 5 paramètres : hydratation hors graisse, équilibre hydrique, IMC, masse grasse, masse musculaire, squelette. La cellulite est étudiée quant à elle grâce à notre Adicell permettant un diagnostic de la cellulite et adiposité avec nos plaques thermographiques .

60min | 50€

**Bilan OFFERT pour l'achat d'une cure*





ADICELL THERMO

www.adicell.it



VISAGE

SOINS VISAGE CLASSIQUE

SOIN ECLAT

Soin "coup d'éclat" inspiré des Rituels de beauté balinais alliant nettoyage de peau, bien-être et beauté.

20min | 35€

SOIN SUBLIMATEUR

Issu du Rituel balinais, ce soin du visage tonifie et illumine la peau. Grâce à l'association des extraits de cinq fleurs tropicales, la peau est nettoyée en profondeur et le teint plus lumineux.

50min | 60€

SOIN KO BI DO REDENSIFIANT

Véritable soin "anti-âge global", ce lifting manuel inspiré du massage japonais Ko Bi Do, agit en profondeur sur les rides, la fermeté, les taches pigmentaires et l'éclat, tout en insistant sur le contour des yeux, la bouche, le décolleté et les bras. Vous retrouvez une peau repulpée, lissée, un teint éclatant et un esprit parfaitement détendu.

60min | 70€

SOIN PERFECTEUR

Véritable soin désincrustant, perfecteur de peau selon les Rituels de beauté balinais. Profitez pleinement des bienfaits des actifs naturels des fleurs tropicales et des acides naturels de fruits (AHAs) pour retrouver une peau purifiée et éclatante, un grain de peau lissé et un teint sublimé.

50min | 60€

SOIN KO BI DO ANTI-ÂGE GLOBAL

Ce soin d'exception allie les effets des ingrédients issus des Pharmacopées du Monde, aux manœuvres de la Dérmapuncture afin de repulper la peau et de relancer le capital jeunesse. Agissant comme un véritable lifting naturel, 95% des femmes trouvent leur peau plus jeune dès le 1er soin !

1h20 | 90€



+ LES MOMENTS PARTICULIERS

***Options à combiner ou non aux soins visage classique pour une expérience de bien-être personnalisée*

MIRACLE FACE

Avec un effet de lifting immédiat, ce massage facial dégonfle, accentue les formes du visage et favorise la revitalisation naturelle de la peau. Il a pour fonction de drainer les gonflements et de promouvoir un nouveau contour au visage. Avec des manœuvres de drainage lymphatique et un massage de modelage, il permet d'obtenir un résultat aussi spécial que la version corporelle.

30min | 40€

Cure de 5 séances
180€

MADEROTHERAPIE FACIAL

La Maderotherapie du visage est le massage qui aide à lutter contre les signes de vieillissement. Il combat le relâchement cutané et agit sur les signes de fatigue. La maderotherapie agit comme un soin anti-âge et redonne un coup de jeunesse à votre visage tout en douceur

40min | 50€

Cure de 5 séances
230€

MADEROTHERAPIE & MIRACLE FACE

1h10 | 80€

Cure de 5 séances
380€



VISAGE

SOINS VISAGE HAUTE TECHNOLOGIE

Agissant tel un véritable fitness de la peau, les clapets motorisés réveillent la synthèse naturelle des substances essentielles de la jeunesse. Cette stimulation cellulaire, permet alors aux fibroblastes (cellules de la jeunesse) de relancer leur production de collagène (fermeté), d'élastine (souplesse) et d'acide hyaluronique (volume & hydratation), naturellement présents dans notre peau. Technique by LPG.

SOIN ECLAT

35min | 55€

Cure de 5 séances
255€

SOIN TOTAL REGARD

30min | 50€

Cure de 5 séances
230€

SOIN REGARD & LEVRES

25min | 45€

Cure de 5 séances
205€

SOIN REPULPANT

50min | 70€

Cure de 5 séances
330€

SOIN FERMETE

50min | 70€

Cure de 5 séances
330€

SOIN AFFINANT

50min | 70€

Cure de 5 séances
330€

SOIN PEAU NEUVE

1h15 | 95€

Cure de 5 séances
455€

SOIN HYDRA

50min | 70€

Cure de 5 séances
330€

SOIN RENOVATEUR

40min | 60€

Cure de 5 séances
280€

SOIN REGARD & LEVRES SUBLIMES

40min | 60€

Cure de 5 séances
280€

SOIN REGENERATION CELLULAIRE

60min | 80€

Cure de 5 séances
380€

SOIN DECOLLETE & BUSTE

30min | 50€

Cure de 5 séances
230€





VISAGE

HYDRASPAFACE

PRINCIPE ET FONDAMENTAUX

Révélez la beauté naturelle avec un soin traitant, tout à fait sur-mesure et personnalisé. Une innovation technique garantissant des résultats visibles dès le premier jour. Le soin complet se répète 1 fois par mois.

En combinant la technologie, la cosmétique avec nos sérums et le savoir-faire, vous obtenez des résultats visibles dès la première séance

POUR QUI ?

Ce traitement convient à tous les types de peaux, même les plus sensibles.

Le soin hydraspa face cible efficacement les problèmes de peau tels que le nettoyage en profondeur, les pores dilatés, l'acné, les cicatrices, les comédons et l'excès de sébum. grâce à ses actifs purifiants, il contribue à restaurer l'équilibre de la peau, pour un teint plus net et uniforme.

Le soin hydraspa face agit sur la déshydratation et le teint terne, en apportant une hydratation intense et en revitalisant la peau. il redonne éclat et douceur, offrant un teint plus frais et lumineux

le soin hydraspa face combat les signes de l'âge en agissant sur les rides, la fermeté et l'élasticité de la peau. le soin redonne tonicité et souplesse à la peau, la rendant visiblement plus lisse et rajeunie.

SOIN COMPLET HYDRASPAFACE

60min | 110€

Cure de 5 séances
520€

SOIN SIGNATURE AVEC MASQUE TRAITANT

1h15 | 125€

Cure de 5 séances
595€

SOIN REGARD NETTOYAGE DE SOIN ANTI-ÂGE PEAU

30min | 49€

Cure de 5 séances
225€

30min | 59€

Cure de 5 séances
275€

30min | 49€

Cure de 5 séances
225€

YUMI
SKINCARE

YUMI
SKINCARE



VISAGE

RADIOFREQUENCE

La radiofréquence (RF) utilise l'émission d'ondes électromagnétiques à très haute fréquence, pour cibler la peau. La technologie RF permet ainsi de raffermir sa peau et de réduire des tissus gras, afin de redessiner des contours touchés par un affaissement cutané et un relâchement de la peau. Travaille essentiellement la fermeté de peau.

40min | 60€

Cure de 5 séances
280€





VISAGE

PRIMOR GLOW BLOOMEA

Ce soin du visage est une révolution beauté pour un teint lumineux et une peau revitalisée. Offrez à votre peau une cure d'éclat avec le soin Primor Glow BLOOMEA, conçu pour nettoyer, hydrater, et tonifier votre visage tout en vous enveloppant d'un moment de relaxation absolue.

Que vous prépariez un événement spécial ou que vous souhaitiez simplement vous sentir resplendissante, ce soin est l'alliance parfaite entre technologie de pointe et expertise manuelle.

Un éclat immédiat : retrouvez une peau visiblement plus lumineuse et un teint unifié dès la première séance.

- Des résultats multiples : Affine le grain de peau, resserre les pores, réduit les points noirs et tonifie la peau.
- Un moment de détente unique : Grâce au massage exclusif anti-âge et aux conditions cocooning de l'institut, c'est une véritable parenthèse bien-être.
- Naturel et non-invasif : Une méthode respectueuse de votre peau, adaptée à presque tous les types de peau.

Le soin Primor Glow repose sur la synergie de la technologie BLOOMEA, qui exfolie en douceur et stimule la régénération cutanée, et d'un massage signature anti-âge, conçu pour activer la microcirculation et maximiser l'hydratation.

Chaque séance est ponctuée de gestes relaxants, d'un masque nourrissant spécifique et d'un accompagnement personnalisé pour des résultats optimaux.

60min | 130€

Cure de 5 séances
600€





CHEVEUX

HEADSPA

Ce concept nous viens tout droit du japon et est devenu mondialement reconnu ces dernières années grâce à ses bienfaits physiques et thérapeutiques. Le Head Spa japonais s'inscrit dans une philosophie de bien-être général. Les soins de spa de tête japonais sont reconnus pour leur approche holistique et leurs techniques de nettoyage en profondeur. Cela va au-delà de la simple esthétique.

Bienfaits DU HEADSPA JAPONAIS

Un cuir chevelu sain, des cheveux vibrants :

Le concept d'un Head Spa repose sur le principe qu'un cuir chevelu sain est nécessaire pour des cheveux brillants et résistants. Cependant, les bienfaits vont bien au-delà de la simple santé des cheveux. Le processus de nettoyage en profondeur est essentiel pour maintenir un cuir chevelu sain. Les soins du cuir chevelu sont, bien entendu, bénéfiques pour la santé du cuir chevelu et des cheveux mais favorise aussi le bien-être général et une sensation profonde de relaxation et de rajeunissement.

Une expérience multi-sensorielles :

L'expérience du Head Spa met à l'honneur le lien entre le corps et l'esprit. Une expérience immersive qui nourrit le corps, apaise l'esprit et éveille les sens. C'est le traitement idéal pour toute personne cherchant à améliorer l'état de son cuir chevelu et de ses cheveux, mais aussi pour ceux qui ont besoin d'une pause bien méritée dans leur vie quotidienne trépidante.

HEADSPA ENFANT

- Gommage à sec
- Shampoo, masque et serum
- Massage manuel crâne et avec différents outils
- Massage trapèzes, épaules et visage

30min | 40€

HEADSPA HOMME

- Gommage à sec
- Shampoo, masque et serum
- Massage manuel crâne et avec différents outils
- Massage trapèzes, épaules et visage
- Massage bras et mains

45min | 65€

HEADSPA DECOUVERTE

- Diagnostic capillaire
- Gommage à sec
- Shampoo, masque, serum et traitement
- Massage manuel crâne et avec différents outils
- Massage trapèzes, épaules et visage
- Massage mains

45min | 70€

HEADSPA SERENITY

- Diagnostic capillaire
- Exfoliation du cuir chevelu
- Shampoo, masque, serum et traitement
- Massage manuel crâne et avec différents outils
- Massage trapèzes, épaules et visage
- Bac vapeur
- Massage bras et mains

60min | 90€

HEADSPA SENSORIEL

- Diagnostic capillaire
- Exfoliation du cuir chevelu
- Shampoo, masque, serum et traitement
- Massage manuel crâne et avec différents outils
- Massage trapèzes, épaules et visage, bras et mains
- Bac vapeur
- + de sensorialité avec pierres chaudes, pochons chauds épices, accessoires frais visage, masque visage et massage pieds

1h30 | 125€

HEADSPA PRESTIGE

- Diagnostic capillaire
- Exfoliation du cuir chevelu
- Shampoo, masque, serum et traitement
- Massage manuel crâne et avec différents outils
- Massage trapèzes, épaules et visage, bras et mains
- Bac vapeur et masque en bio cellulose
- Soins visage adaptés à votre type de peau 50min

2h | 165€

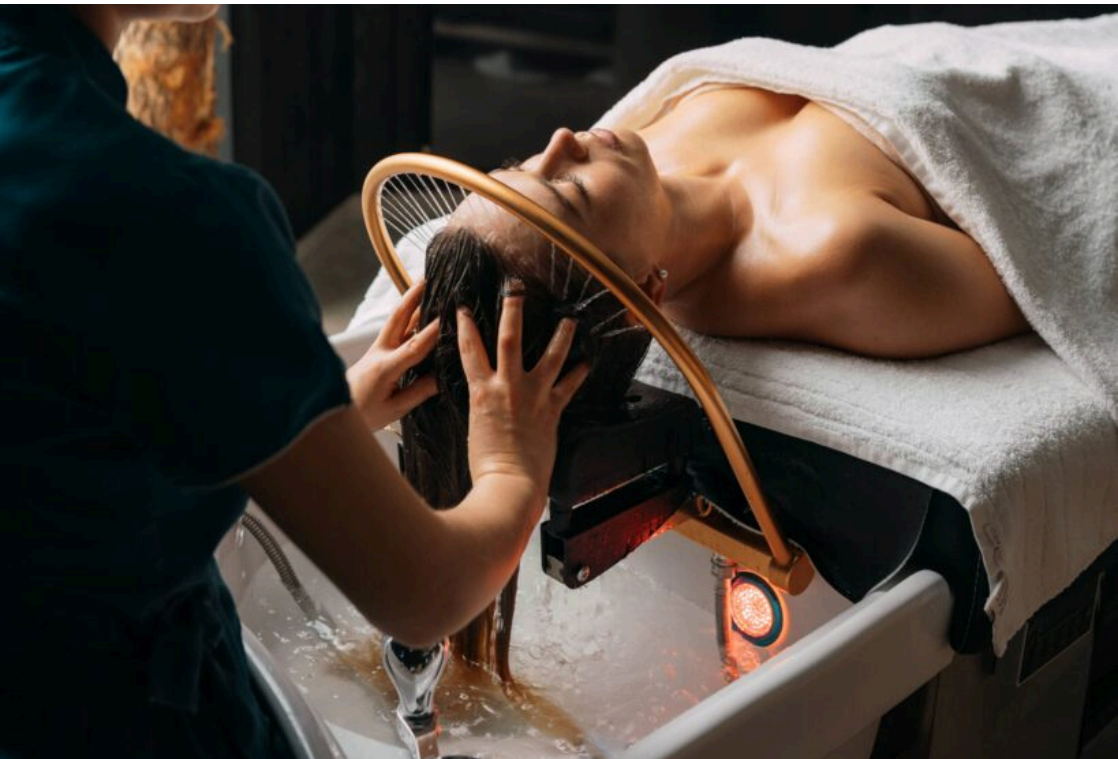



MINCEUR

METHODE MANUELA SHALA

Méthode complète de lymphomodelage alliant drainage et remodelage en travaillant zone par zone. Idéal en cas de ballonnements, jambes lourdes, relâchement cutané sévère, œdème, gonflement, vergetures

VENTRE

60min | 120€

Cure de 5 séances
570€

JAMBES

60min | 120€

Cure de 5 séances
570€



MINCEUR

METHODE RENATA FRANCA

DRAINAGE LYMPHATIQUE

Il compte sur une pression ferme et un rythme accéléré, en plus de pompages et des manœuvres exclusives qui permettent des résultats immédiats. Cette technique réduit les œdèmes, active la circulation sanguine et potentialise un réseau complexe de vaisseaux où passent les fluides corporels, réduisant ainsi la tant redoutée cellulite. Le résultat est un corps moins gonflé et galbé avec un métabolisme plus accéléré et, donc, une sensation de bien-être.

60min | 90€

Cure de 5 séances
430€

REMODELAGE

Technique de massage manuelle dont la principale caractéristique est l'application de mouvements vigoureux, rapides et fermes sur tout le corps. Ce massage a des résultats surprenants car il a été conçu pour modeler les adipocytes, c'est-à-dire déplacer la graisse au bon endroit et ainsi donner plus de contour au corps. Le malaxage, le pincement et le glissement sont quelques-unes des manœuvres qui promettent de donner de nouvelles formes au corps et garantir une silhouette plus sinueuse.

60min | 90€

Cure de 5 séances
430€

MIRACLE TOUCH

C'est un mélange de manœuvres exclusives des techniques des massages de modelage réducteur et de drainage lymphatique de la Méthode Renata França. Il fonctionne comme une liposculpture manuelle immédiate, garantissant une peau uniforme et des muscles mieux définis. Son toucher différencié réduit les mesures, tire les gonflements et transforme la texture de la peau avec des résultats visibles dès la première séance. Le traitement continu de cette technique assure une silhouette parfaite et un corps hautement modelé.

1h30 | 120€

Cure de 5 séances
570€

DRAINAGE & MIRACLE FACE

1h30 | 120€

Cure de 5 séances
570€

DRAINAGE & REMODELAGE EN ALTERNE

Cure de 5 séances
430€

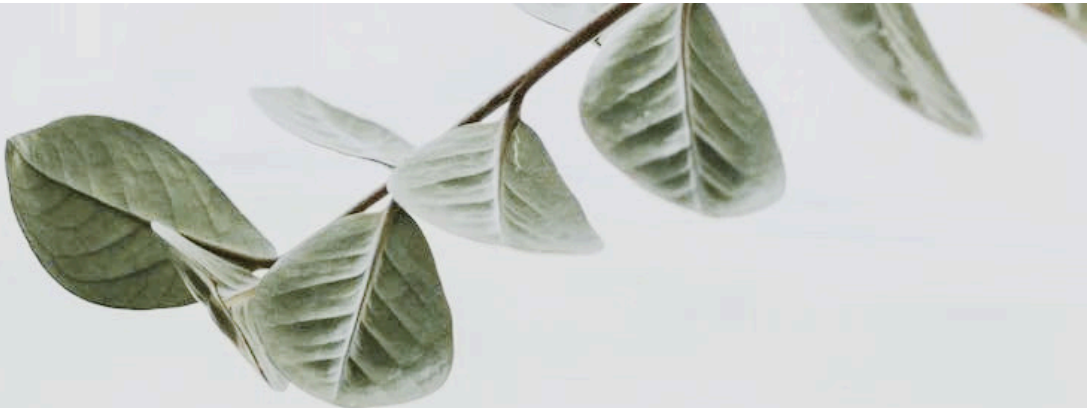



MINCEUR
GLOBALE

LPG ENDERMOLOGIE

Agissant simultanément sur le déstockage des graisses rebelles et sur la qualité de peau (fermeté, aspect peau d'orange), le nouveau brevet (Rouleau et Clapet Motorisés couplés à une aspiration séquentielle) permet à la technologie corps une action directe sur les adipocytes présents dans notre hypoderme (cellules de la minceur), et sur les fibroblastes présents dans notre derme (cellules de la jeunesse). Une prise en charge à 360°, mettant fin au dilemme : minceur ou fermeté ?

35min | 45€

Cure de 10 séances
430€

Cure de 15 séances
645€

CELLULITE

40min | 50€

Cure de 10 séances
480€

Cure de 15 séances
720€

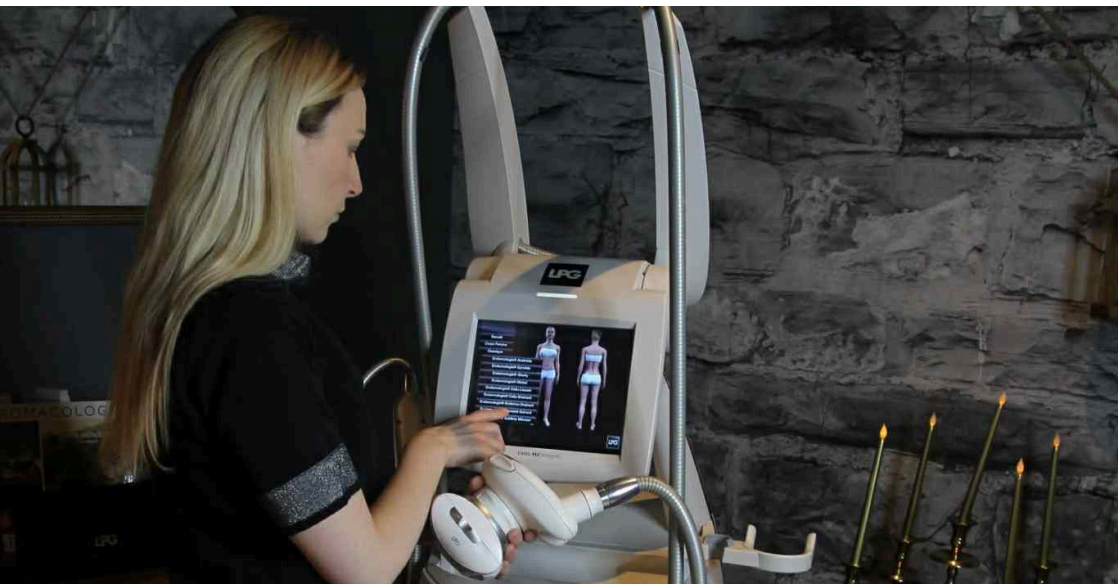



CELLULITE

MADEROTHERAPIE

La Madero thérapie est un massage anti-cellulite avec des instruments en bois. Cette technique colombienne consiste à remodeler le corps, casser les graisses, éliminer les toxines, stimuler le système lymphatique, tonifier et lisser la peau. Les instruments ont tous une forme particulière (arrondie, cubique, etc...) avec de petits picots pour des effets sans cesse différents. Son action agit en profondeur sur la cellulite et les muscles.

**Cure de 10 séances*

Ventre	30min	40€	380€
Fessiers	35min	45€	430€
Jambes avant	40min	50€	470€
Jambes arrières	45min	55€	520€
Bras	30min	40€	380€
Forfait jambes avant/arrières sans mollets	60min	70€	630€
Forfait jambes avant + arrières (+ mollets)	1h20	90€	750€



JAMBES
LEGERES

ENVELOPPEMENT CRYO

Enveloppements avec des bandes de crêpe préalablement imbibées d'une solution liquide. Les principes actifs pénètrent dans les tissus durant la séance

20min | 32€

Cure de 5 séances
150€

Cure de 10 séances
310€

DRAINAGE & ENVELOPPEMENT CRYO

60min | 80€

Cure de 5 séances
380€



CORPS

LA FONTAINE BLOOMEA

Traitez toutes les imperfections de l'épiderme sur le visage & le corps avec un seul appareil !
Découvrez La Fontaine, le 1er appareil de resurfaçage cutané mécanique issu du secteur médical pour les professionnels de l'esthétique.

Que peut-on traiter ?

Toutes les imperfections de la peau, sur le visage et sur le corps, qu'il s'agisse de soins ponctuels (coup d'éclat) ou de cures correctives ciblant des problématiques plus profondes (rides, ridules, séquelles d'acné, taches pigmentaires, vergetures et cicatrices).

Sur qui ?

100% de votre clientèle : hommes & femmes, tous types de peau, tous phototypes, de 18 à 98 ans, sur le visage et le corps !

Comment ça marche ?

Cet appareil de pointe combine 3 technologies :
Macro-exfoliation + Micro-vibrations + Luminothérapie.

Nous traitons :

- Cicatrices
- Séquelles d'acné
- Tâches pigmentaires
- Vergetures

CURE CORRECTIVE VISAGE

Cure de 10 séances
580€

CURE CORRECTIVE CORPS

Cure de 10 séances
580€





CORPS

ELECTROLYSE

L'électrolyse est la seule technique d'épilation définitive adaptée à tous les types de poils, y compris le duvet clair, les poils blancs, blonds ou roux, souvent résistants aux lasers. Cette méthode consiste à insérer un filament ultra-fin dans le follicule pileux et à y diffuser un courant électrique pour détruire la racine de manière permanente.

- Efficace sur toutes les zones du corps et du visage
- Idéal pour les poils clairs ou fins que le laser ne peut pas traiter
- 100 % définitif, avec des résultats visibles au fil des séances

Cette technique est réalisée avec précision et en toute sécurité. De légères rougeurs peuvent apparaître après la séance mais disparaissent rapidement.

Sans éviction sociale, mais éviter l'exposition au soleil dans les jours suivants.

15min | 45€

30min | 90€

45min | 135€

60min | 180€

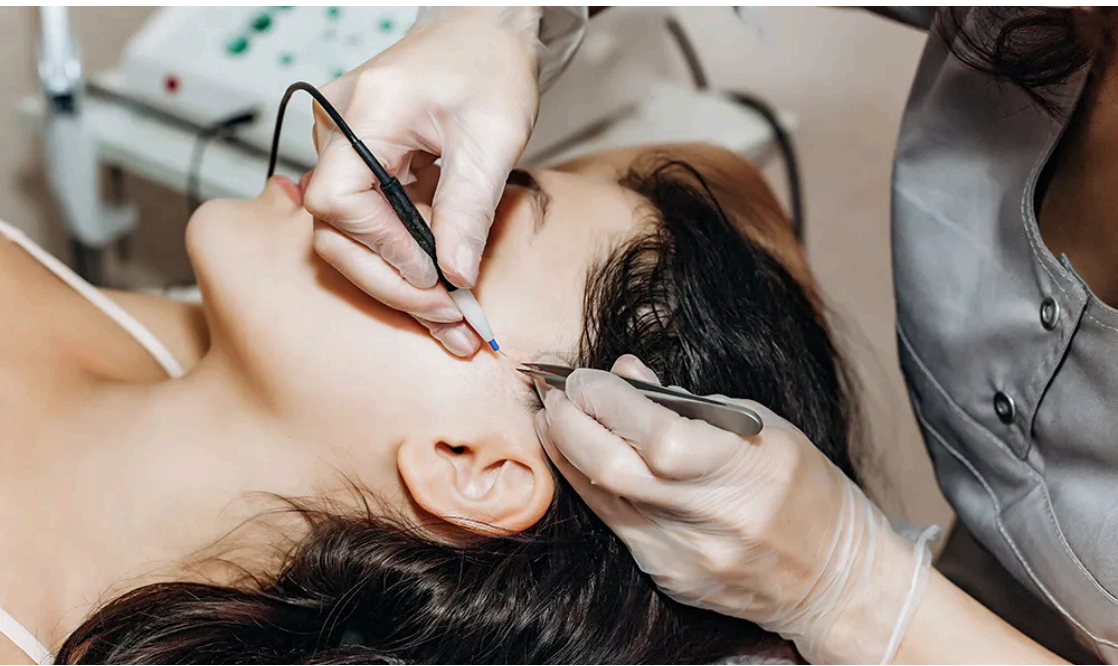



LASER

Nous utilisons la technologie Lasera de chez Corpoderm. Ce laser de dernière génération est capable d'être utilisé l'été et sur tous les phototypes, même sur peaux bronzées ou noires. Son action repose sur l'émission d'un faisceau lumineux qui cible et détruit le follicule pileux sans endommager la peau. Résultat : une épilation progressive, durable et sécurisée, avec un confort optimal grâce à son système de refroidissement intégré.

- Éliminer définitivement les poils sur toutes les zones du corps
- Réduire durablement la repousse des poils épais et fins
- Respecter toutes les peaux, y compris les plus sensibles

Sans éviction sociale, mais une protection solaire est recommandée après le soin

<i>*Femme</i>	<i>1 séance</i>	<i>8 séances</i>
Aisselles	50€	350€
Avant-Bras	100€	700€
Maillot simple	75€	525€
Maillot brésilien	95€	665€
Maillot intégral	120€	840€
Demi-jambes	145€	1015€
Jambes complètes	240€	1680€
Bras	130€	910€
Fesses	80€	560€
Ventre	70€	490€
Ligne ventrale	40€	280€
Bas du dos	60€	420€
Cuisses	160€	1120€



<i>*Homme</i>	<i>1 séance</i>	<i>8 séances</i>
Epaulés	100€	700€
Dos	180€	1260€
Torse	120€	840€
Demi-jambes	210€	1470€
Jambes complètes	300€	2100€
Col de chemise	60€	420€
Aisselles	60€	420€
Avants-bras + Mains	130€	910€
Bras	180€	1260€
Fesses	120€	840€
Ventre	120€	840€

*Diagnostic et flash test : un devis sera établi lors du diagnostic.
La consultation vous sera OFFERTE lors du démarrage de votre cure.*





EPILATION A LA CIRE

**Femme*

Demi-jambes	17€	12€
Jambes complètes	26€	20€
Cuisses	20€	15€
Maillot simple	12€	9€
Maillot brésilien	15€	11€
Maillot semi intégral	20€	15€
Maillot intégral	25€	20€
Aisselles	10€	7€
Sourcils	9€	6€
Création de ligne sourcils	13€	9€
Lèvres, menton, joue	8€	5€
Demi-bras	16€	11€
Bras	23€	17€

Tarifs jeunes (Jusqu'à 20ans)

**Forfait*

Demi-jambes + Maillot simple + Aisselles	33€	25€
Demi-jambes + Maillot brésilien + Aisselles	36€	29€
Demi-jambes + Maillot semi intégral + Aisselles	41€	35€
Demi-jambes + Maillot intégral + Aisselles	45€	39€
Jambes complètes + Maillot simple + Aisselles	42€	37€
Jambes complètes + Maillot brésilien + Aisselles	44€	39€
Jambes complètes + Maillot semi intégral + Aisselles	48€	42€
Jambes complètes + Maillot intégral + Aisselles	53€	46€
Sourcils + Lèvres	15€	10€
Sourcils + Lèvres + Menton	22€	17€
Visage complet (Sourcils, lèvres, menton, joues)	28€	22€

Tarifs jeunes (Jusqu'à 20ans)

**Homme*

Demi-jambes	20€
Jambes complètes	36€
Aisselles	12€
Sourcils	10€
Demi-bras	20€
Bras	28€
Torse	36€
Dos	36€
Bas ventre	18€



REGARD

Réhaussement de cils + Teinture	1h15	60€
Teinture sourcils	15min	17€
Teinture de cils	15min	17€



ONGLERIE

VERNIS CLASSIQUE

Main ou pieds	12€
Mains + pieds	21€
French	15€
Dépose + Limage	3€

SEMI PERMANENT

Main ou pieds	30€
Mains + pieds	55€
French	33€
Dépose + Limage	10€

**Dépose offerte lors d'une repose de vernis*

NOS RITUELS

Manucure simple	30min	25€
Manucure SPA	45min	40€

Beauté des pieds simple	30min	25€
Beauté des pieds SPA	45min	40€
Callus peeling	40min	38€
Beauté des pieds SPA + Callus peeling	1h15	63€

*Cure de callus peeling (3 séances) 110€



CARTE CADEAU

Partagez le plaisir d'une expérience de soins chez nous en offrant un Cadeau d'Exception.

Choisissez la valeur ou la prestation que vous souhaitez offrir à vos proches et nous serons ravies de les accueillir et de les orienter vers la meilleure des expériences de soins et les meilleurs résultats.

CARTE FIDELITE

Lors de votre premier achat au sein de notre centre, une carte de fidélité vous est attribuée. Elle est gratuite et totalement dématérialisée.

Ainsi vous pourrez cumuler vos points de fidélité et gagner des bons d'achats à travers différents palier :

- 500€ d'achat = 40€
- 1000€ d'achat = 80€
- 1500€ d'achat = 120€
- 2000€ d'achat = 160€

**Valable 1 an à partir de la date du premier achat*

RÉSERVATION ET ANNULATION

Afin de vous faire profiter d'une expérience de Soins Unique, nous vous invitons à vous présenter 10 à 15 min avant l'heure de votre RDV. Malheureusement votre éventuel retard réduira la durée de votre soin.

Si vous souhaitez annuler ou reporter votre RDV, sachez que vous pouvez le faire sans frais jusqu'à 24h au plus tard avant la date de votre réservation.

Passé ce délai, toute annulation ou report fera l'objet d'un débit à hauteur de 50% de la valeur de votre soin concerné à partir de votre numéro de carte bancaire ou de votre bon cadeau.

Nous précisons que nous réalisons nos prestations suivant une charte d'hygiène rigoureuse et qu'aucun de nos soins ne sont thérapeutiques ou à visée médicalisés mais restent des soins esthétiques et de bien-être.

La prise de rendez-vous est disponible sur notre site internet



Adresse

6 Impasse Gutenberg. 38110 ROCHETOIRIN

Horaire

Lundi : Fermé

Mardi : 9h-20h

Mercredi : 9h-20h

Jeudi : 9h-20h

Vendredi : 9h-20h

Samedi : 9h-20h

Contact

04 74 33 94 20

contact.universpa@gmail.com

Site Internet

www.universpa.fr



Suivez-nous sur les réseaux sociaux !